

Restauro do Palácio Laranjeiras revela autor de pintura original

RELÍQUIA | Teto do Salão Império tinha obra de autoria desconhecida

Fotos de Shana Reis



Durante a revitalização, assinatura na borda foi descoberta: A. Karbowsky é o autor (no detalhe)

THAISE CONSTANCIO
thaiseconstancio@gmail.com

O restauro do Palácio Laranjeiras, que se desenvolve desde 2012 com recursos da Petrobras e outras empresas, acabou por revelar a única autoria, entre as pinturas do acervo do palacete, que ainda era desconhecida de historiadores e público.

A assinatura do autor da *marouflage* (pintura em tecido) O Triunfo de Apolo, fixada no teto do Salão Império, de 155 metros quadrados, foi desvendada depois que os técnicos subiram andaimes para começar o trabalho de restauro da tela.

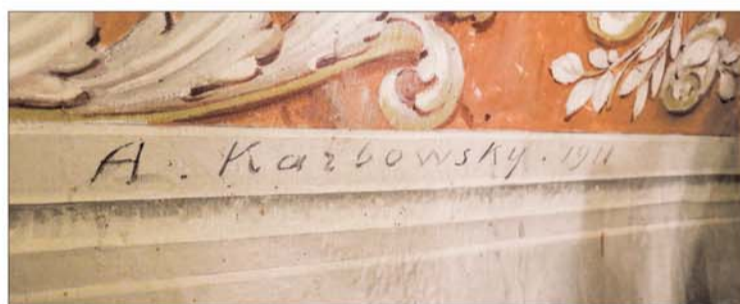

Durante o planejamento para a execução da obra, a equipe de conservação da Secretaria da Casa Civil, responsável pela supervisão dos trabalhos, consultou a literatura disponível (dois livros, um de 1982 e outro de 2008) e não encontrou a autoria do teto do Salão Império.

A assinatura de A. Kar-

bowsky só foi conhecida depois que a equipe consultou o livro de encomendas da *Maison Bettenfeld*, empresa francesa contratada pela família Guinle para fazer a decoração dos interiores do palacete. Lá está o inventário das obras decorativas que revestem tetos, paredes e pisos do Laranjeiras. A con-

firmação veio quando os técnicos começaram as obras de restauro da pintura, e descortinaram a assinatura do artista na borda da tela, que estava esmaecida pelo tempo.

VISITAÇÃO

O espaço será aberto à visitação pública, no primeiro trimestre de 2017. Além da Petrobras, outras 12 empresas custearam as obras do Palácio Laranjeiras: Ambev, Bradesco, Bradesco Seguros, Cedae, CSN Energia, Gás Natural Fenosa / CEG Rio, Eletrobras Furnas, Light, MRS Logística, Instituto CCR, EDF Norte Fluminense e Vale.

Professoras vão conduzir a Tocha

As semelhanças entre Patrícia Pessôa, de 41 anos, e Aline Pessôa, de 45, vão além do laço sanguíneo. Nascidas e criadas em Nova Iguaçu, as irmãs descobriram, ainda na infância, o gosto pela natação e, logo em seguida, a vocação para o magistério. Resultado: a família ganhou duas atletas profissionais e professoras de Educação Física, que, no dia 3 de agosto, representarão a Secretaria de Educação no Revezamento da Tocha Olímpica, na Baixada Fluminense.

Elas, que nadam há 32 anos e têm mais de 2 mil medalhas, além de troféus, diplomas e moções, foram



Ex-atletas, as irmãs colecionam mais de duas mil medalhas

selecionadas na campanha Servidores que Valem Ouro, do Governo do Rio. Ao todo, 50 profissionais do Estado carregarão o símbolo, sendo 14 deles da secretaria.

– Ao longo de nossas carreiras, procuramos atrelar ao ensino os valores do esporte, como ética, cidadania e respeito – disse Patrícia, lembrando que sua irmã

já conduziu a Tocha Pan-Americana em 2007.

Dos 22 anos de magistério, 20 foram dedicados por Aline Pessôa ao Colégio Estadual Dom Walmor, em Nova Iguaçu.

– Sou feliz por fazer com que os alunos encontrem um rumo por meio do esporte e da educação – afirmou Aline.

Enquanto uma irmã trabalha no município iguaçuano, local em que carregará a Tocha Olímpica, a outra atua há 18 anos no Colégio Estadual Bairro Nova Aurora, em Belford Roxo. E será nesta cidade que Patrícia conduzirá o símbolo na mesma data.



Haroldo Zager Faria Tinoco
Diretor Presidente

Valéria Maria Souto Meira Salgado
Diretora Administrativa

Walter Freitas Netto
Diretor Financeiro

Jorge Narciso Peres
Diretor Industrial

O NOTICIÁRIO DAS PÁGINAS
1 A 4 É EDITADO SOB A
RESPONSABILIDADE DO NÚCLEO DE
IMPrensa DO GOVERNO DO ESTADO
DO RIO DE JANEIRO

Edição
Marcelle Colbert
Carla Sena

Diagramação
Paulo Vitor (Colaboração)
Guilherme Gomes (estagiário)

Colaboração
Julia de Brito

DIÁRIO OFICIAL PARTE I -
PODER EXECUTIVO

PUBLICAÇÕES

ENVIO DE MATÉRIAS: As matérias para publicação deverão ser enviadas pelo sistema EDOF's ou entregues em mídia eletrônica nas Agências Rio ou Niterói.

PARTE I – PODER EXECUTIVO: Os textos e reclamações sobre publicações de matérias deverão ser encaminhados à Assessoria para Preparo e Publicações dos Atos Oficiais - à Rua Pinheiro Machado, s/nº - (Palácio Guanabara - Casa Civil), Laranjeiras, Rio de Janeiro - RJ, Brasil - CEP 22.231-901
Tels.: (21) 2334-3242 e 2334-3244.

AGÊNCIAS DA IMPRENSA OFICIAL - RJ

RIO – Rua São José, 35, sl. 222/24 - Edifício Garagem Menezes Cortes.
Tels.: (21) 2332-6548, 2332-6550
Fax: 2332-6549

NITERÓI – Av. Visconde do Rio Branco, 360, 1º piso, loja 132, Shopping Bay Market, Centro, Niterói - RJ.
Tels.: (21) 2719-2689, 2719-2693, 2719-2705

PREÇO PARA PUBLICAÇÃO:
cm/col _____ R\$132,00
cm/col para Municipalidades _____ R\$92,40

RECLAMAÇÕES SOBRE PUBLICAÇÕES DE MATÉRIAS: Deverão ser dirigidas, por escrito, ao Diretor Presidente da Imprensa Oficial do Estado do Rio de Janeiro, no máximo até 10 (dez) dias após a data de sua publicação.

ASSINATURAS SEMESTRAIS

ASSINATURA NORMAL _____ R\$284,00
ADVOGADOS E ESTAGIÁRIOS _____ R\$199,00*
ÓRGÃOS PÚBLICOS (Federal, Estadual, Municipal) _____ R\$199,00*
FUNCIONÁRIOS PÚBLICOS (Federal, Estadual, Municipal) _____ R\$199,00*

(*) SOMENTE PARA OS MUNICÍPIOS DO RIO DE JANEIRO E NITERÓI.

OBS.: As assinaturas com desconto somente serão concedidas para o funcionalismo público (Federal, Estadual, Municipal), mediante a apresentação do último contracheque.

A Imprensa Oficial do Estado do Rio de Janeiro não dispõe de pessoas autorizadas a vender assinaturas. Cópias de exemplares atrasados poderão ser adquiridas à rua Professor Heitor Carrilho nº 81, Centro - Niterói, RJ.

ATENÇÃO: É vedada a devolução de valores pelas assinaturas do Diário Oficial.

IMPrensa OFICIAL DO
ESTADO DO RIO DE JANEIRO

Rua Professor Heitor Carrilho nº 81, Centro - Niterói, RJ, CEP 24.030-230.
Tel.: (21) 2717-4141
PABX-Fax: (21) 2717-4348

www.imprensaoficial.rj.gov.br

Serviço de Atendimento ao
Cliente da Imprensa Oficial do
Estado do Rio de Janeiro
Tel.: 0800-2844675
das 9h às 18h