

ANEXO I

I - MAPA DO CIRCUITO DE CICLISMO DE MONTANHA DO PARQUE ESTADUAL DA PEDRA BRANCA

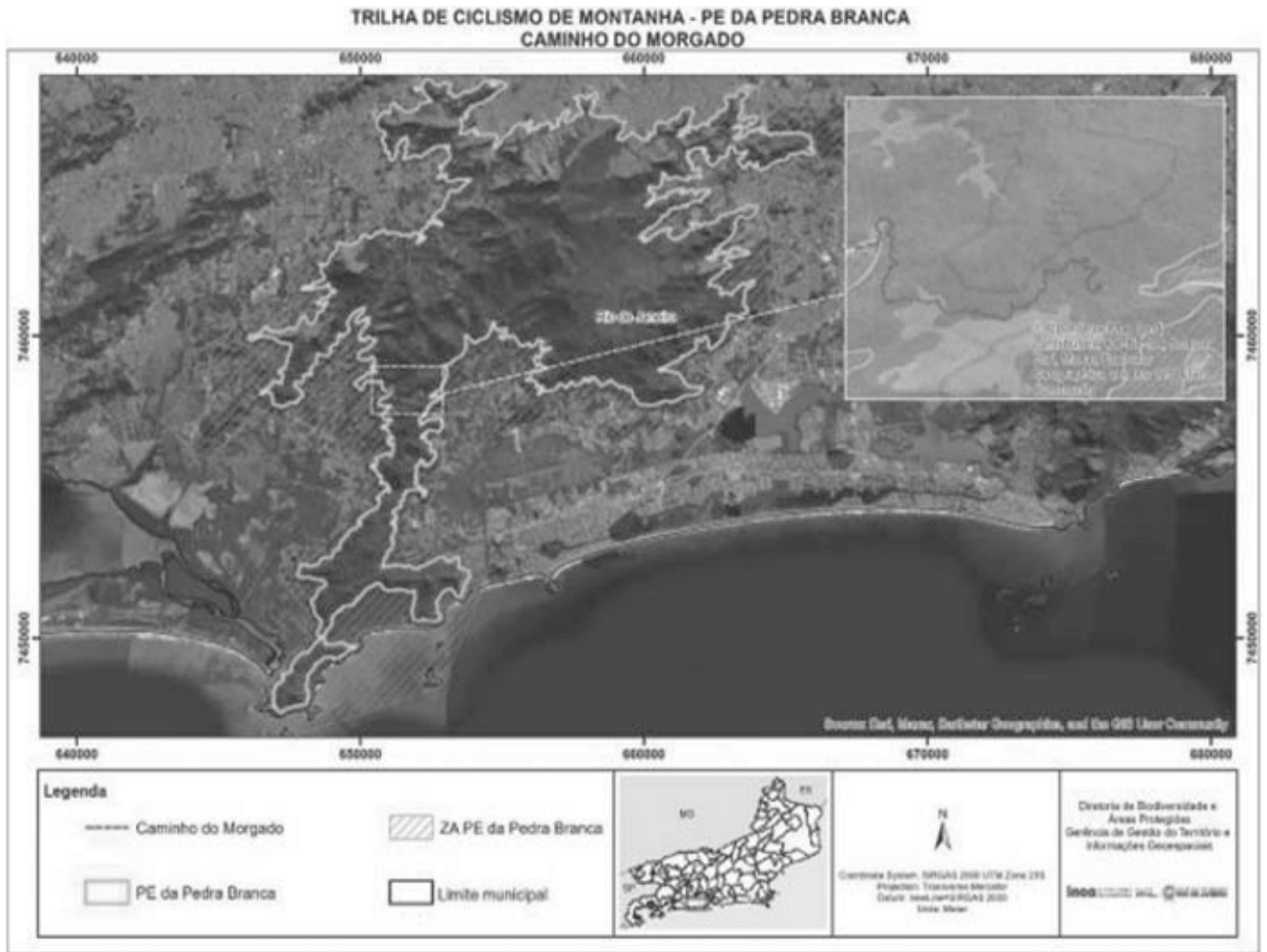

ANEXO II

II - MEMORIAL DAS TRILHAS DO CIRCUITO DE CICLISMO DE MONTANHA DO PARQUE ESTADUAL DA PEDRA BRANCA.

TRILHA: CAMINHO DO MORGADO

Localidade: Vargem Grande e Guaratiba

Acesso: Estrada da Cachoeira/Avenida dos Bandeirantes nº 24.845, Vargem Grande RJ Extensão: 3,8 km

Tempo de caminhada: 2h30min

Altitude Inicial: 155m

Altitude máxima: 253m

Altitude final: 90m

Nível: fácil

Georreferenciamento

A: Início da trilha / Starting Point: 23 S 652200 7457972

B: Fim da trilha / Finish Point: 23 S 650989 7458219

C: Bifurcação de estradas / Road Junction: 23 S 650436 7458013

Id: 2503169

INSTITUTO ESTADUAL DO AMBIENTE

DESPACHO DO PRESIDENTE

DE 22.08.2023

PROCESSO Nº SEI-070002/013185/2023 - RATIFICADO a inexigibilidade de licitação, em conformidade com o artigo 25, "caput", da Lei nº. 8.666/1993 e suas alterações, em favor da empresa COMITE BRASILEIRO DE BARRAGENS, inscrita sob o CNPJ nº 42.334.193/0001-67, com vistas à inscrição de 02 (dois) servidores para o Semana de Barragens 2023 - DAMSWEEK 2023 nos eventos XXXIV Seminário Nacional de Grandes Barragens (SNGB), II Simpósio Internacional de Barragens de Enrocamento (SIBE), em parceria com os Comitês da China (CHINCOLD) e da Espanha (SPANCOLD) e o IV Encontro Técnico sobre Incidentes e Acidentes em Barragens (ETIAB), no valor total de R\$ 3.050,00 (três mil e cinquenta reais), nos termos da autorização da Coordenadora Executiva e de Planejamento, autoridade ordenadora de despesas (57979460).

Id: 2503289

INSTITUTO ESTADUAL DO AMBIENTE

AUTO DE INFRAÇÃO Nº SUPMEPEAI/00158983

NOME: CASA DE CARIDADE SANTA RITA **CNPJ/CPF Nº:** 28.572.311/0001-44 **ENDEREÇO:** RUA FRANKLIN DE MORAES, 67 **MUNICÍPIO:** BARRA DO PIRÁI - RJ. **INFRAÇÃO:** 76 da Lei Estadual 3.467/00 **PENALIDADE:** multa simples de R\$ 2.085,61. **PROCESSO SEI-070005/000158/2020**

Id: 2503257

Secretaria de Estado de Agricultura, Pecuária, Pesca e Abastecimento

SECRETARIA DE ESTADO DE AGRICULTURA, PECUÁRIA, PESCA E ABASTECIMENTO

SUPERINTENDÊNCIA DE DEFESA AGROPECUÁRIA
COORDENADORIA DE INSPEÇÃO DE PRODUTOS DE ORIGEM ANIMAL

DESPACHO DO COORDENADOR

DE 22.08.2023

PROCESSO Nº SEI-020007/002387/2023 - AUTORIZO o cancelamento do Registro sob o nº 083 PROSPERAR do estabelecimento Pedro Henrique Duarte Ferreira, classificado como Entrepósito de mel e cera de abelhas na Coordenadoria de Inspeção de Produtos de Origem Animal, da Superintendência de Defesa Agropecuária, conforme solicitação e pareceres no presente administrativo.

Id: 2503298

SECRETARIA DE ESTADO DE AGRICULTURA, PECUÁRIA, PESCA E ABASTECIMENTO

SUPERINTENDÊNCIA DE DEFESA AGROPECUÁRIA
COORDENADORIA DE INSPEÇÃO DE PRODUTOS DE ORIGEM ANIMAL

DESPACHOS DO COORDENADOR

DE 22.08.2023

PROCESSO Nº SEI-020007/003350/2022 - AUTORIZO o registro do estabelecimento OCG ALIMENTOS LTDA, classificado como Entrepósito de Carnes e Derivados, sob o nº 1415 SIE/RJ na Coordenadoria de Inspeção de Produtos de Origem Animal, da Superintendência de Defesa Agropecuária, conforme pareceres no presente processo.

PROCESSO Nº SEI-020007/003501/2022 - AUTORIZO o registro dos produtos Bacon cozido em pedaços e Picanha salgada defumada de suíno, pertencentes à S.M.275 COMÉRCIO E INDÚSTRIA DE EMBUTIDOS LTDA ME - SIE 1184, conforme solicitação e parecer no presente processo.

PROCESSO Nº SEI-020007/004089/2022 - AUTORIZO o registro do estabelecimento B&K EMBUTIDOS LTDA, sob o nº 207 SIE/RJ, classificado como Fábrica de Conservas, pelo Programa Prosperar/Agroindústria, na Coordenadoria de Inspeção de Produtos de Origem Animal, da Superintendência de Defesa Agropecuária, conforme pareceres no presente processo.

PROCESSO Nº SEI-020007/001119/2023 - AUTORIZO o registro dos produtos Carne moída resfriada de bovino, Carne moída resfriada de bovino - costela, Hambúrguer de carne bovina, Hambúrguer de carne

bovina com bacon e Hambúrguer de carne de costela bovina, pertencentes à OCG ALIMENTOS LTDA, conforme solicitação e parecer no presente processo.

PROCESSO Nº SEI-020007/003949/2023 - AUTORIZO o registro dos produtos Linguiça de carne suína defumada tipo mineira, Linguiça de carne suína defumada com pimenta tipo mineira e Linguiça de carne suína tipo brusque, pertencentes à B&K EMBUTIDOS LTDA, pertencentes à, conforme solicitação e parecer no presente processo.

Id: 2503102

ADMINISTRAÇÃO VINCULADA

EMPRESA DE ASSISTÊNCIA TÉCNICA E EXTENSÃO RURAL DO RIO DE JANEIRO

ATO DO DIRETOR PRESIDENTE

PORTARIA PRESI/EMATER Nº 382 DE 21 DE AGOSTO DE 2023

CONSTITUIR COMISSÃO DE ACOMPANHAMENTO E GESTÃO DO CONTRATO ENTRE A EMATER-RIO E A CS BRASIL FROTAS S.A.

O DIRETOR PRESIDENTE DA EMPRESA DE ASSISTÊNCIA TÉCNICA E EXTENSÃO RURAL DO ESTADO DO RIO DE JANEIRO - EMATER-RIO, no uso de suas atribuições que lhe conferem os incisos III e V do artigo 33, seção III do Estatuto Social da Empresa.

CONSIDERANDO o constante dos autos do processo nº SEI-020002/000083/2023;

RESOLVE:

Art. 1º. Constituir Comissão de Acompanhamento e Gestão do Contrato entre a EMATER-RIO e a CS BRASIL FROTAS S.A de Prestação de Serviços de Locação de Veículos de Serviço e Utilitários, na forma do Termo de Referência e do instrumento convocatório.

GESTOR:

- Kamilly Ribeiro de Oliveira Silva - ID. Funcional nº 5102861-1.

FISCAIS:

- Charlye Correa dos Reis - ID. Funcional nº 5000339-9.

- Edmilson Ribeiro Gomes - ID. Funcional 0616718-7.

- Joelson de Souza Penha - ID. Funcional nº 2692098-0.

Art. 2º - Esta Portaria entrará em vigor na data de sua publicação revogando as disposições em contrários.

Niterói, 21 de Agosto de 2023

MARCELO MONTEIRO DA COSTA
EMATER-RIO

Id: 2503111